



Referat für
Bildung und Sport
Städtisches Bertolt-Brecht-
Gymnasium
RBS-2-0203

Herzlich willkommen am Städtischen Bertolt-Brecht-Gymnasium





Schulleitung

Andreas
Heuberger
Schulleiter

Brigitte Bleicher
Stellvertretende
Schulleiterin



Referat für
Bildung und Sport
Städtisches Bertolt-Brecht-
Gymnasium
RBS-2-0203

Cornelia Aicher-
Leonbacher
Mitarbeiterin in der
Schulleitung

Urmel
Schulhund



Die Lage – gute Erreichbarkeit



Ruhig gelegen und dennoch gut erreichbar

Bahnhof Pasing (S-Bahn Linie 3-4-5-
6-8-20, Tram Linie 19, Busse)

Bahnhof Lochham

Haltestelle Wehnerstraße oder
Peslmüllerstraße (Bus Linie 160)





Das Schulprofil

1. Fremdsprache: **Englisch**
2. Fremdsprache: **Französisch oder Latein**

mit den beiden Ausbildungsrichtungen:

Sozialwissenschaftlich (SWG)

Profilmächer: Politik und Gesellschaft und
Sozialpraktische Grundbildung

Naturwissenschaftlich-technologisch (NTG)

Profilmächer: Physik/Chemie und Informatik

Im Schuljahr 2024/25 ca. 600 Schülerinnen
22 Klassen mit durchschnittlich 23 Schülerinnen
43 Kurse in der Oberstufe mit durchschnittlich 16 Schülerinnen
70 Lehrkräfte unterrichten, darunter 2 Schulpsychologinnen und eine
Beratungslehrerin



Mädchen-Gymnasium:

Bei uns stehen die Mädchen im Mittelpunkt

Ruhige, familiäre und freundliche Atmosphäre





Vorteile für die Mädchen:

- bessere Konzentrationsfähigkeit
- gutes soziales Miteinander
- Stärkung des Selbstbewusstseins
- mehr Mut, selbst Neues auszuprobieren
- Verantwortung übernehmen
- Stärkung der gesellschaftlichen und der naturwissenschaftlichen Kompetenzen

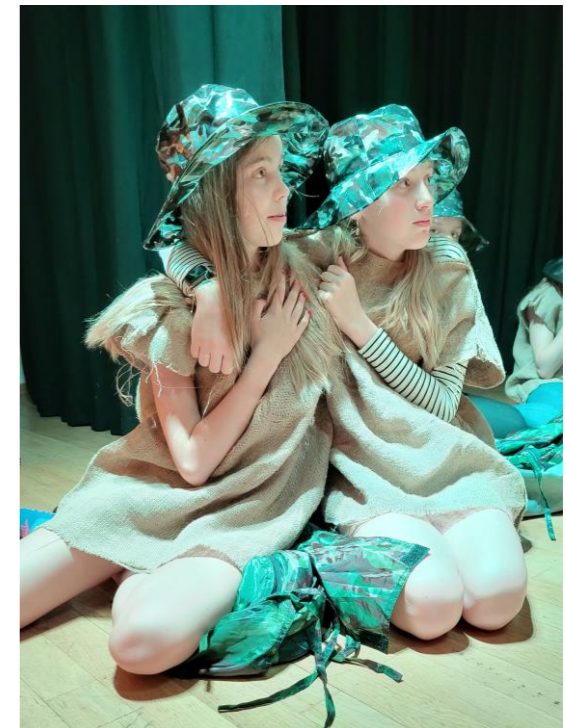



Kreativklasse

- Arbeiten in der „Künstlerinnenwerkstatt“
- Förderung von Ausdrucksfreude und Selbstvertrauen
- Malen, Drucken, Töpfern, arbeiten mit Holz und Papier, Zeichnen am iPad, Filme drehen





Naturforscherinnenklasse

- Große, kleine und sehr kleine Tiere beobachten
- Pflanzen selber säen
- Naturbeobachtungen drinnen und draußen
- Kleine Experimente
- Einfache handwerkliche Tätigkeiten
- Natur verstehen

- Voraussetzung:
- Freude an der Natur
- Bereitschaft Neues kennenzulernen





Theaterklasse

- Theaterunterricht
- Persönlichkeitsbildung, Erwerb von sozialen und kommunikativen Kompetenzen

Voraussetzung:

Offenheit, Bereitschaft, sich auf Neues einzulassen





Wahlunterricht und AGs – 2024/25

- Unterstufenchor, Großer Chor
- Orchester, Violine
- Bigband
- Schülerzeitung
- Keramik
- Theater - mehrere Gruppen
- Textiles Gestalten - Handarbeiten
- Französische und Englische
Konversation
- Umwelt-Fairtrade-AG

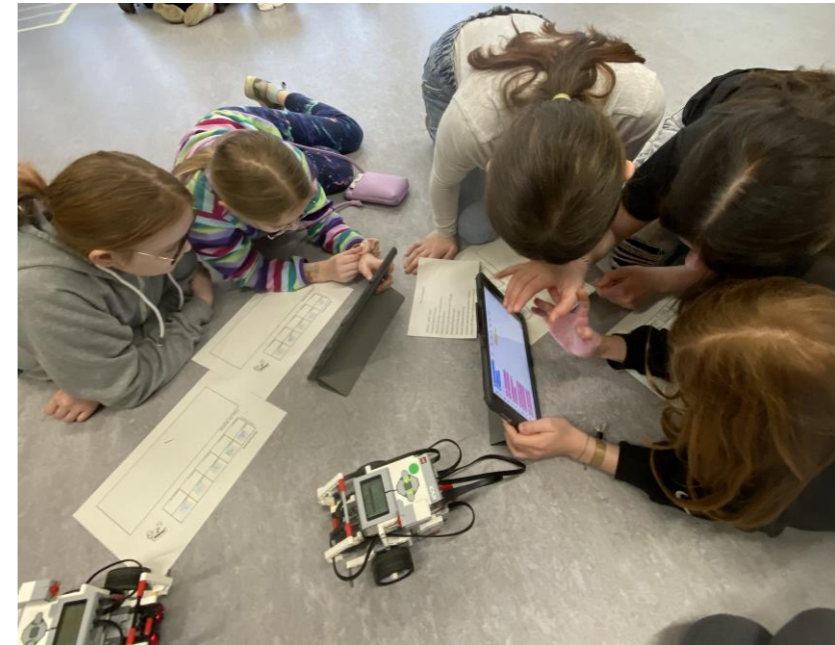

- Yoga / Pilates
- Computer-AG
- Fit im Kopfrechnen
- Selbstbehauptung
- Sanitätsdienst
- Mentorinnen
- Gesundes Kochen



Fahrtenprogramm

6. Kl.	Schullandheim (Rothenburg)	5 Tage
7. Kl.	Segeln (Achensee)	5 Tage
8. Kl.	Schullandheim (Politik und Physik)	3 Tage
	Sprachreise nach Süd-England	8 Tage
9. Kl.	Orientierungstage	3 Tage
	Schüler*innenaustausch: Slowakei	8 Tage
	Sprachreise nach Frankreich	8 Tage
10. Kl.	Studienfahrt nach Berlin	6 Tage
11. Kl.	Planspiel Europa (Schliersee)	3 Tage
12. Jgst.	Studienfahrt ins Ausland (z.B. Prag, Rom)	5 Tage
5.-13. Jgst.	Musikwoche in Petersberg (Big Band, Chöre, Orchester)	5 Tage
5.-13. Jgst.	SMV-Seminar (Krainsberg, Schliersee)	2 Tage
	Projekttag in allen Klassen am Ende des Schuljahres	



Räumliche Ausstattung:



Mensa



Lernflur



Fischecke
Klassenzimmer im Lernflur



Sport- und EDV-Ausstattung



Schwimmbad



Computerraum



iPadklasse



Bibliothek





Große Aula mit Bühne





SMV und Elternbeirat stellen sich vor:

Die Schulsprecherinnen:

Aylin Krüger
Adara Sapouna
Pia Sand



Die Verbindungs-
lehrkräfte
Frau Amereller und
Herr Weinberger



Die Vorsitzende des
Elternbeirats
Frau Nina Marx



Die Vorsitzende
des Fördervereins
Frau Julia Daum





Die Stundentafel am Städtischen Bertolt-Brecht-Gymnasium

Jahrgang	Basisstundenzahl lt. Stundentafel	Intensivierungen (Pflicht)	Skill	3. Sportstunde	Gesamtwochen-stundenzahl (Pflicht)
5	27	2 (Englisch, Mathematik)	1	2	32
6	29	3 (Englisch, Mathematik, Latein/Französisch)	-	-	32
7	30	1 (Latein/Französisch)	-	1	32
8	30	1 (Mathematik)	1	-	32
9	31,5	1 (Deutsch)	-	-	32 (+ 0,5)
10	34	-	-	-	34
11	34	-	-	-	34



5. Klasse – mit offenem Ganztagsangebot

		Mo	Di	Mi	Do	Fr
1	8:00-8:45	U	U	U	U	U
2	8:45-9:30	U	U	U	U	U
3	9:45-10:30	U	U	U	U	U
4	10:30-11:15	U	U	U	U	U
5	11:30-12:15	U	U	U	U	U
6	12:15-13:00	U	U	U	U	U
7	13:00-14:00	Mittagspause	Mittagspause	Mittagspause	Mittagspause	Mittagspause
8	14:00-14:45	GTA	GTA	GTA	Sport	GTA
9	14:45-15:30	GTA	GTA	GTA	Sport	GTA
10	15:30-16:15	GTA	GTA	GTA	GTA	

GTA: Ganztagsangebot mit Wahlunterricht, Förderangeboten und Studierzeiten



5. Klasse- Kreativ-/ Naturforscher- / Theaterklasse

		Mo	Di	Mi	Do	Fr
1	8:00-8:45	U	U	U	U	U
2	8:45-9:30	U	U	U	U	U
3	9:45-10:30	U	U	U	U	U
4	10:30-11:15	U	U	U	U	U
5	11:30-12:15	U	U	U	U	U
6	12:15-13:00	U	U	U	U	U
7	13:00-14:00	Mittagspause	Mittagspause	Mittagspause	Mittagspause	Mittagspause
8	14:00-14:45	GTA	Kreativ/NF/Theater	GTA	Sport	GTA
9	14:45-15:30	GTA	Kreativ/NF/Theater	GTA	Sport	GTA
10	15:30-16:15	GTA	GTA	GTA	GTA	



Unser Ganztagsangebot:

- Warmes Mittagessen in unserer Mensa
- Gestaltetes Mittagsprogramm
- Freizeitangebote von unserem Schulsozialarbeiter Herrn Grossrubatscher
- Hausaufgabenunterstützung
- Fachliche Förderung, z.B. Deutsch, Mathe
- Individuelles Lerncoaching
- Wahlunterricht und AGs
- Mo-Do bis 16.15 Uhr, Fr bis 15.30 Uhr
- durch Lehrkräfte betreut und kostenlos

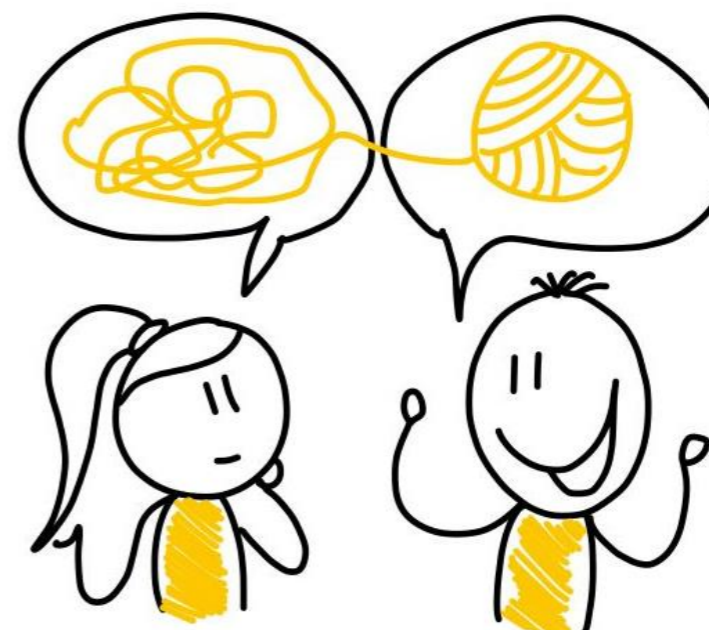



Pädagogische Schwerpunkte:

- Begleitetes Eingewöhnen - zusätzlich: Gelenkgespräche
- Mentorinnen
- Förderung des Selbstbewusstseins
- Intensiver Kontakt zu Lehrkräften
- Projektarbeit (Lernflur)
- Sinnvolle Nutzung der neuen Medien
- Förderung der Naturwissenschaften
- Förderung der gesellschaftlichen und politischen Verantwortung





Übertrittsvoraussetzungen:

Aus der 4. Klasse Grundschule:
bis Durchschnitt 2,33 in Deutsch, Mathematik und HSU

Aus der 5. Klasse Mittelschule:
bis Durchschnitt 2,0 in Deutsch und Mathematik im Jahreszeugnis
Vor Anmeldung mit dem Zwischenzeugnis am Einschreibetermin im Mai, wenn der
Durchschnitt erreicht wurde.

Aus der 5. Klasse Realschule:
bis Durchschnitt 2,5 in Deutsch und Mathematik im Jahreszeugnis
Vor Anmeldung mit dem Zwischenzeugnis am Einschreibetermin im Mai, wenn der
Durchschnitt erreicht wurde.

In allen anderen Fällen: Probeunterricht



Wichtige Termine:

Freitag, 21. März 2025 um 14.30 – 17.00 Uhr:
Schnuppernachmittag für neue Schülerinnen

Montag, 05. Mai 2025 (8 bis 12 Uhr / 15 bis 18 Uhr):
Allgemeiner Einschreibtermin
Nötige Unterlagen: Übertrittszeugnis (Original), Geburtsurkunde, ggf. Sorgerechtsbescheid
Ab 25. April: Online-Voranmeldung

Dienstag, 13. Mai bis Donnerstag, 15. Mai 2025
ggf. **Probeunterricht.**

Mittwoch, 30. Juli 2025 ab 16 Uhr:
Sommerfest



Die Schulhunde

Poppins



(Kontakt mit den Hunden
nur auf Wunsch der
Schüler*innen!)

Lucy und Lola



Urmel